Practica 4: La primera consulta de DB en Laravel

Alumno: Jorge Parra Hidalgo

Matricula: 13014

Carrera: ITIT

Profesor Fernando Sañudo

Indice

Introducción 2

Desarrollo (Screenshots) 2

Conclusión 4

Introducción

En la presente práctica se desarrolló una aplicación básica en Laravel con el objetivo de realizar una consulta a una base de datos de superhéroes y mostrar la información en una vista web. Para lograrlo, se configuró la conexión a MySQL, se crearon los modelos correspondientes a las tablas Universe y Character, y se estableció la relación entre ambas mediante Eloquent ORM.

Desarrollo (Screenshots)

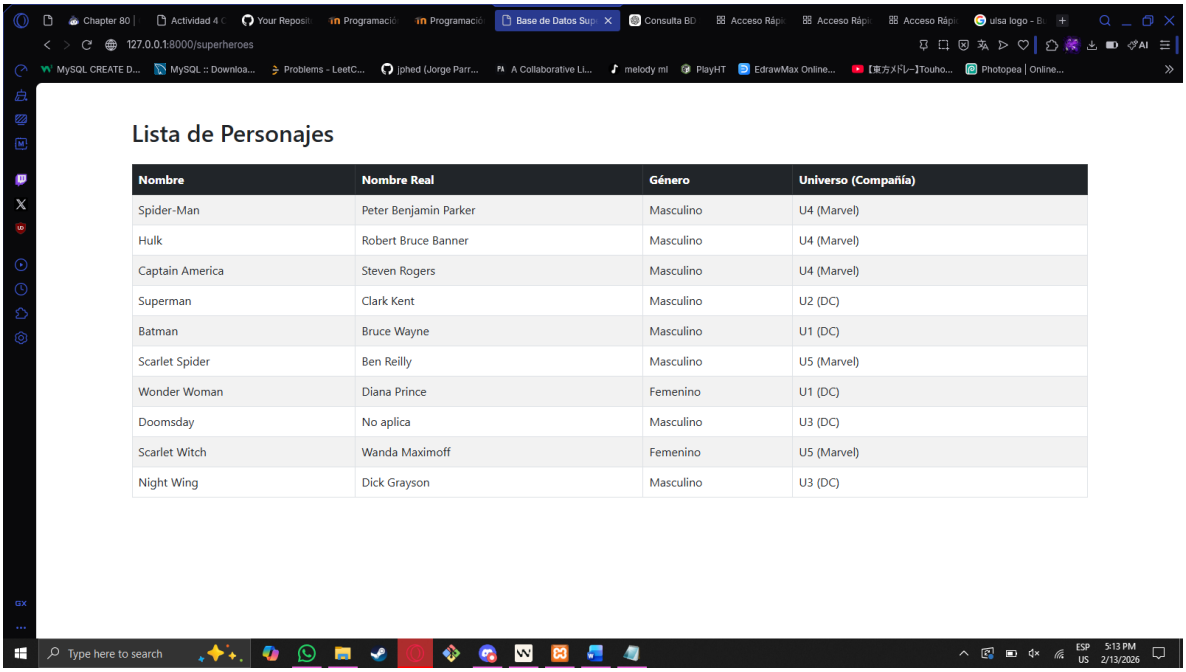

Lista de Personajes

Nombre	Nombre Real	Género	Universo (Compañía)
Spider-Man	Peter Benjamin Parker	Masculino	U4 (Marvel)
Hulk	Robert Bruce Banner	Masculino	U4 (Marvel)
Captain America	Steven Rogers	Masculino	U4 (Marvel)
Superman	Clark Kent	Masculino	U2 (DC)
Batman	Bruce Wayne	Masculino	U1 (DC)
Scarlet Spider	Ben Reilly	Masculino	U5 (Marvel)
Wonder Woman	Diana Prince	Femenino	U1 (DC)
Doomsday	No aplica	Masculino	U3 (DC)
Scarlet Witch	Wanda Maximoff	Femenino	U5 (Marvel)
Night Wing	Dick Grayson	Masculino	U3 (DC)

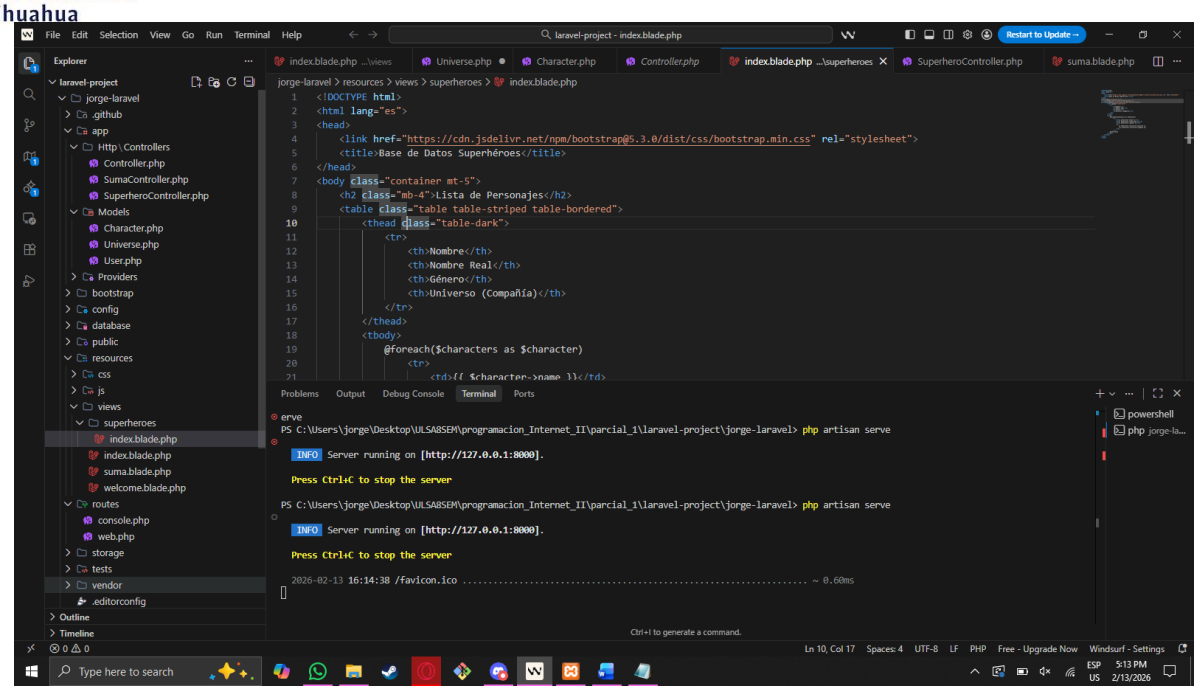
laravel-project - index.blade.php
Explorer
index.blade.php ...\views
Universe.php
Character.php
Controller.php
index.blade.php ...\superheroes
SuperheroController.php
suma.blade.php
jorge-laravel > resources > views > superheroes > index.blade.php
<!DOCTYPE html>
<html lang="es">
<head>
<link href="https://cdn.jsdelivr.net/npm/bootstrap@5.3.0/dist/css/bootstrap.min.css" rel="stylesheet">
<title>Base de Datos Superhéroes</title>
</head>
<body class="container mt-5">
<h2 class="mb-4">Lista de Personajes</h2>
<table class="table table-striped table-bordered">
<thead class="table-dark">
<tr>
<th>Nombre</th>
<th>Nombre Real</th>
<th>Género</th>
<th>Universo (Compañía)</th>
</tr>
</thead>
<tbody>
@foreach($characters as $character)
<tr>
Problems
Output
Debug Console
Terminal
Ports
PS C:\Users\jorge\Desktop\ULSA8SEM\programacion_Internet_II\parcial_1\laravel-project\jorge-laravel> php artisan serve
INFO Server running on [http://127.0.0.1:8000].
Press Ctrl+C to stop the server
PS C:\Users\jorge\Desktop\ULSA8SEM\programacion_Internet_II\parcial_1\laravel-project\jorge-laravel> php artisan serve
INFO Server running on [http://127.0.0.1:8000].
Press Ctrl+C to stop the server
2026-02-13 16:14:38 /favicon.ico ~ 0.60ms

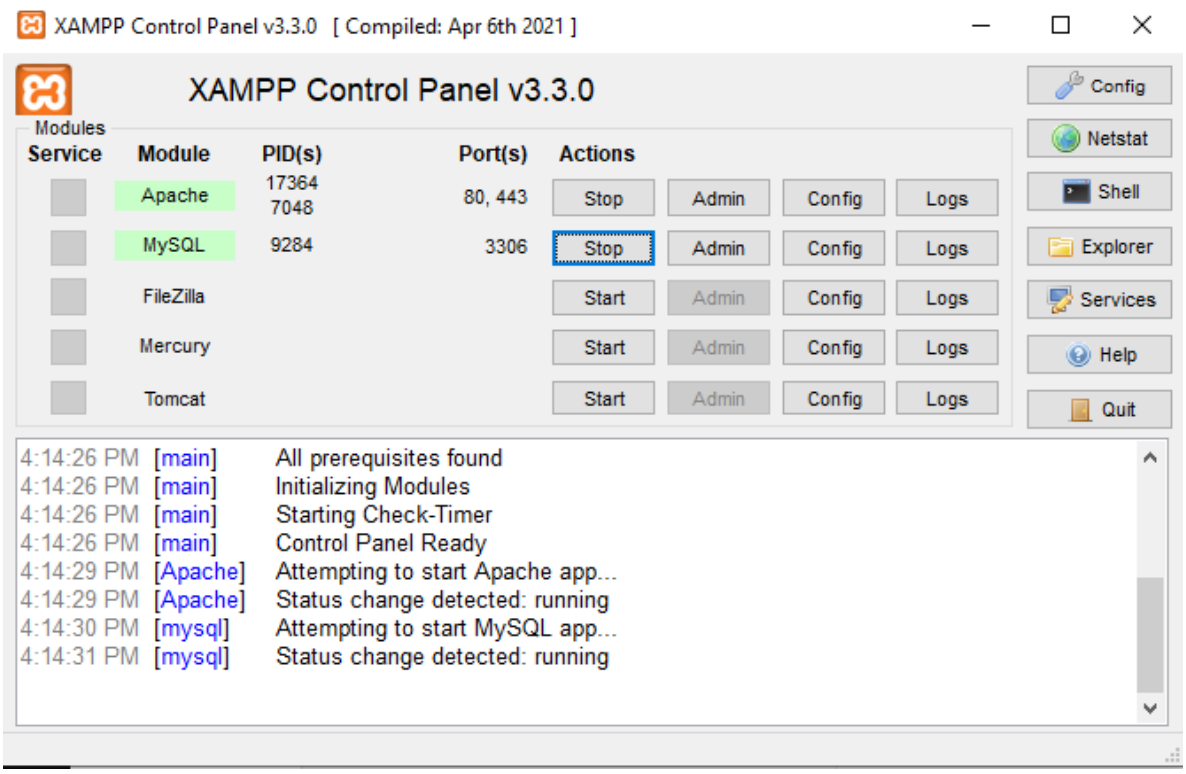
XAMPP Control Panel v3.3.0 [Compiled: Apr 6th 2021]
XAMPP Control Panel v3.3.0
Modules
Service
Module
PID(s)
Port(s)
Actions
Apache
17364
7048
80, 443
MySQL
9284
3306
FileZilla
Mercury
Tomcat
Stop
Start
Admin
Config
Logs
Netstat
Shell
Explorer
Services
Help
Quit
4:14:26 PM [main] All prerequisites found
4:14:26 PM [main] Initializing Modules
4:14:26 PM [main] Starting Check-Timer
4:14:26 PM [main] Control Panel Ready
4:14:29 PM [Apache] Attempting to start Apache app...
4:14:29 PM [Apache] Status change detected: running
4:14:30 PM [mysql] Attempting to start MySQL app...
4:14:31 PM [mysql] Status change detected: running

Conclusión

Esta práctica permitió comprender el flujo completo de trabajo en Laravel al conectar una base de datos con la aplicación y mostrar la información en una vista dinámica. Se reforzó el uso de modelos, relaciones entre tablas, controladores y rutas, elementos fundamentales en el patrón MVC que utiliza Laravel.